

UNIVERSIDAD PEDAGÓGICA DEL ESTADO DE SINALOA
(UPES)

JUNTA DIRECTIVA

ACTA DE LA SEGUNDA SESIÓN ORDINARIA
CELEBRADA EL DÍA 16 DE MAYO DEL AÑO 2022

En la ciudad de Culiacán Rosales, Sinaloa, siendo las 17:00 horas del día 16 de mayo del año 2022, en el lugar que ocupa la Sala de Juntas de Rectoría de la Universidad Pedagógica del Estado de Sinaloa, ubicada en Castiza s/n, Col. Cuauhtémoc, previa convocatoria y con el propósito de celebrar la segunda sesión ordinaria de la H. Junta Directiva de la Universidad Pedagógica del Estado de Sinaloa, se reunieron: los C.C. **Licenciada Graciela Domínguez Nava**, Secretaria de Educación Pública y Cultura, Presidenta de la Junta Directiva; **Licenciado Misael Rubio Ojeda**, Jefe del Departamento de Programación Presupuestal, Suplente del Licenciado Enrique Alfonso Díaz Vega, Secretario de Administración y Finanzas, Primer Vocal en la Junta Directiva; **Doctor Ramón Rodrigo López Zavala**, Subsecretario de Educación Media y Superior de la Secretaría de Educación Pública y Cultura, Segundo Vocal en la Junta Directiva; **Licenciado Omar Fortunato Montoya Zatarain**, Jefe del Departamento de Vinculación Institucional de la Secretaría de Transparencia y Rendición de Cuentas, Suplente de la Doctora María Guadalupe Ramírez Zepeda, Secretaria de Transparencia y Rendición de Cuentas, Comisaria Pública Interna en la Junta Directiva; **Doctora Rosa María Torres Hernández**, Rectora de la Universidad Pedagógica Nacional, Suplente del Doctor Francisco Luciano Concheiro Bórquez, Subsecretario de Educación Superior de la SEP, Vocal en la Junta Directiva; **Doctora Marieruz Guzmán Chiñas**, Directora de Unidades de la UPN, Suplente de la Doctora Rosa María Torres Hernández, Rectora de la Universidad Pedagógica Nacional, Vocal en la Junta Directiva; **Doctor Luis Miguel Flores Campaña**, Rector de la Universidad Politécnica del Mar y la Sierra, Vocal de la Junta Directiva; **Doctora Ana Lucía Escobar Chávez**, Académica Distinguida y Vocal en la Junta Directiva; **Doctora Eustolia Durán Pizaña**, Académica Distinguida y Vocal en la Junta Directiva; **Maestro en Ingeniería Jesús Ramiro Román Núñez**, Representante de la Sociedad Civil y Vocal en la Junta Directiva; **Licenciado Daniel Alberto Armienta Montaña**, Secretario Técnico de la Secretaría General de Gobierno, Suplente del Licenciado Enrique Inzunza Cázarez, Secretario General de Gobierno, Invitado en la Junta Directiva, y **Maestro en Ciencias Jesús Aarón Quintero Pérez**, Rector de la Universidad Pedagógica del

Estado de Sinaloa y Cuarto Vocal en la Junta Directiva.

Para dichos efectos, la **Licenciada Graciela Domínguez Nava**, en su carácter de Presidenta de la Junta Directiva de la Universidad Pedagógica del Estado de Sinaloa, encabezó esta sesión ordinaria, la cual se convocó bajo el siguiente:

Orden del día

- I.- Lista de asistencia y verificación de quórum legal.
- II.- Lectura y aprobación del orden del día.
- III.- Lectura del acta de la sesión ordinaria anterior celebrada el día 1ro. de marzo de 2022.
- IV.- Informe del Rector de la Universidad Pedagógica del Estado de Sinaloa sobre el seguimiento dado a los acuerdos formulados durante la sesión ordinaria anterior.
- V.- Presentación del informe de las actividades sustantivas realizadas por la Universidad Pedagógica del Estado de Sinaloa correspondiente al primer trimestre del 2022 y en su caso aprobación.
- VI.- Presentación del informe del estado financiero que guarda la Universidad Pedagógica del Estado de Sinaloa, correspondiente al primer trimestre del 2022.
- VII.- Solicitud de acuerdos al Órgano de Gobierno.
- VIII.- Asuntos generales.
- IX.- Clausura de la sesión.

Para dar inicio a esta segunda sesión ordinaria de la Universidad Pedagógica del Estado de Sinaloa, la **Licenciada Graciela Domínguez Nava** ofreció una cordial bienvenida a los presentes, informó que de acuerdo con el registro de asistencia se encontraban presentes la mayoría de los integrantes de este Órgano Colegiado y en consecuencia, debidamente acreditado del quórum que establece la normatividad

Graciela Domínguez Nava

[Signature]

[Signature]

[Signature]

aplicable para sesionar legalmente, declarando formalmente instalada la segunda sesión ordinaria del Órgano de Gobierno y con validez legal los acuerdos que en la misma se formulen.

A continuación, la **Licenciada Graciela Domínguez Nava** pregunta a los miembros de la Junta Directiva si existe alguna propuesta de modificación del orden del día.

La **Licenciada Graciela Domínguez Nava** menciona que, no habiendo ninguna propuesta de modificación al orden del día, los miembros de la Junta Directiva formularon el siguiente acuerdo:

ACUERDO NÚM. 1/16 MAYO/2022

La Junta Directiva aprueba, en todos sus puntos, el orden del día propuesto para la segunda sesión ordinaria del Órgano de Gobierno de la Universidad Pedagógica del Estado de Sinaloa, correspondiente al año 2022.

A continuación, la **Licenciada Graciela Domínguez Nava** solicitó el desahogo del siguiente punto del orden del día.

III.- Lectura del acta de la sesión ordinaria anterior celebrada el día 1ro. de marzo del 2022.

La **Licenciada Graciela Domínguez Nava** informó que se anexó una copia del acta al CD de invitación que se le envió a cada integrante de esta Junta Directiva, por lo que era de considerarse que ya habían tenido tiempo suficiente para su lectura y análisis, por lo cual, manifestó, la sometería a la aprobación de los presentes.

Acto seguido, al no existir comentarios, los integrantes de la Junta Directiva formularon el siguiente acuerdo:

ACUERDO NÚM. 2/16 MAYO/2022

La Junta Directiva se da por enterado de su contenido y aprueba el acta de la sesión ordinaria anterior celebrada el día 1ro. de marzo del año 2022.

A continuación, la **Licenciada Graciela Domínguez Nava** procedió con el desahogo del siguiente punto del orden del día.

Graciela Domínguez Nava

[Handwritten signature]

Graciela Domínguez Nava

[Handwritten signature]

[Handwritten mark]

[Handwritten mark]

[Handwritten signature]

[Handwritten mark]

[Handwritten mark]

[Handwritten signature]

IV.- Informe del Rector de la Universidad Pedagógica del Estado de Sinaloa sobre el seguimiento dado a los acuerdos formulados durante la sesión ordinaria anterior.

El M.C. **Jesús Aarón Quintero Pérez**, Rector de la Universidad Pedagógica del Estado de Sinaloa, dio a conocer el seguimiento de los siguientes acuerdos:

Acuerdo de Seguimiento:

ACUERDO NÚM. 13/24 ENERO/2020

La Junta Directiva da vigencia al ACUERDO NÚM. 14/13 SEPTIEMBRE/2019, que a la letra dice: "La Junta Directiva acuerda siga vigente el ACUERDO NÚM. 13/20 MARZO/2019, el cual a la letra dice: "La Junta Directiva autoriza a la Rectora de la Universidad Pedagógica del Estado de Sinaloa, gestionar ante diversas instancias gubernamentales y Órganos Legislativos, recursos financieros para operar la construcción de un módulo de dos plantas consistente en 11 aulas y dos baños, con un costo unitario de \$13,808,241.60 (Trece millones ochocientos ocho mil doscientos cuarenta y un pesos con 60/100 M.N.), en las extensiones de la UPES situadas en El Fuerte, Sinaloa de Leyva, Navolato, Elota y Concordia." Con excepción del Municipio de Concordia ya que ya fue cubierta la necesidad en su totalidad."

Seguimiento:

Se modifica: vigente en el ACUERDO NÚM. 7/01 Marzo/2022.
Este acuerdo sigue vigente a través del ACUERDO NÚM. 7/01 MARZO/2022. Se modifica el proyecto de la construcción de 11 aulas prefabricadas por la edificación de estructura U2-C y U3-C de seis aulas para la Extensión Navolato de la Unidad Culiacán.

Acuerdo de Seguimiento:

ACUERDO NÚM. 9/15 DICIEMBRE/2020

La Junta Directiva acuerda dar vigencia al ACUERDO NÚM. 9/13 SEPTIEMBRE/2019, que a la letra dice: "La Junta Directiva autoriza a la Rectora de la Universidad Pedagógica del Estado de Sinaloa hacer un convenio con ISIFE para la construcción de las siguientes obras: Auditorios para las unidades de Los Mochis y Mazatlán, comedores universitarios para las subsedes Guamúchil y

Cecilia Dora N.

Extensión Navolato

Guasave, la Estación de Radio Educativa 89.9 FM y la remodelación del auditorio de Unidad Culiacán.” Asimismo, le autoriza hacer las gestiones necesarias para que, en caso de que los recursos propios sean insuficientes, pueda solicitar apoyos adicionales para la concreción de estos proyectos.

Seguimiento:

En proceso.

Los Auditorios de las Unidades Los Mochis y Mazatlán se realizaron por convenios con el ISIFE. El Auditorio de Los Mochis con recurso propio y el de Mazatlán con recurso del Gobierno del Estado; de este último ya se hizo la entrega-recepción del contrato de obra, para el caso de Los Mochis está en proceso de entrega-recepción del contrato. Ambos Auditorios siguen en proceso de construcción.

Los Comedores universitarios para las Subsedes de Guasave y Guamúchil se realizaron con recurso propio.

La Estación de Radio Educativa UPES 89.9 FM empezó sus transmisiones el 25 de marzo de 2022, gracias a la colaboración de amigos, que prestaron una antena y equipamiento para el inicio de las transmisiones, con el fin de evitar la pérdida de la concesión, misma que ya es patrimonio de la Universidad. Se siguen haciendo gestiones para conseguir los recursos suficientes para contar con el equipamiento necesario para un funcionamiento adecuado de esta radio educativa.

Remodelación del Auditorio de la Unidad Culiacán. No se ha iniciado.

Acuerdo de Seguimiento:

ACUERDO NÚM. 11/15 DICIEMBRE/2020

La Junta Directiva autoriza iniciar el procedimiento para la depuración de saldos de la Cuentas por Cobrar a Corto Plazo de los estados financieros, que ascienden a un monto de \$1,000,800.00 (Un millón ochocientos pesos 00/100 M.N.) en acompañamiento con la Secretaría de Transparencia y Rendición de Cuentas para elaborar el dictamen correspondiente y una vez terminado se ponga a consideración de esta Junta Directiva.

Cecilia...

Cecilia Díaz N.

[Signature]

[Handwritten mark]

[Handwritten mark]

[Handwritten mark]

[Handwritten mark]

[Handwritten mark]

Acuerdo de Seguimiento:

ACUERDO NÚM. 11/06 DICIEMBRE/2021

La Junta Directiva autoriza al Rector de la Universidad Pedagógica del Estado de Sinaloa, hacer las gestiones necesarias ante la Secretaría de Administración y Finanzas para obtener la autorización de la actualización e integración de áreas en la Estructura Orgánica de la Universidad Pedagógica del Estado de Sinaloa, la cual consiste en el Organigrama General, Manual de Funciones y Tabulador de Sueldos y Salarios.

Seguimiento:

Cumplido.

La Estructura Organizacional, Manual de Funciones y Tabulador de Sueldos y Salarios de la Universidad Pedagógica del Estado de Sinaloa fueron aprobados por la Secretaría de Administración y Finanzas en dictamen emitido el 30 de marzo de 2022.

Estructura Orgánica

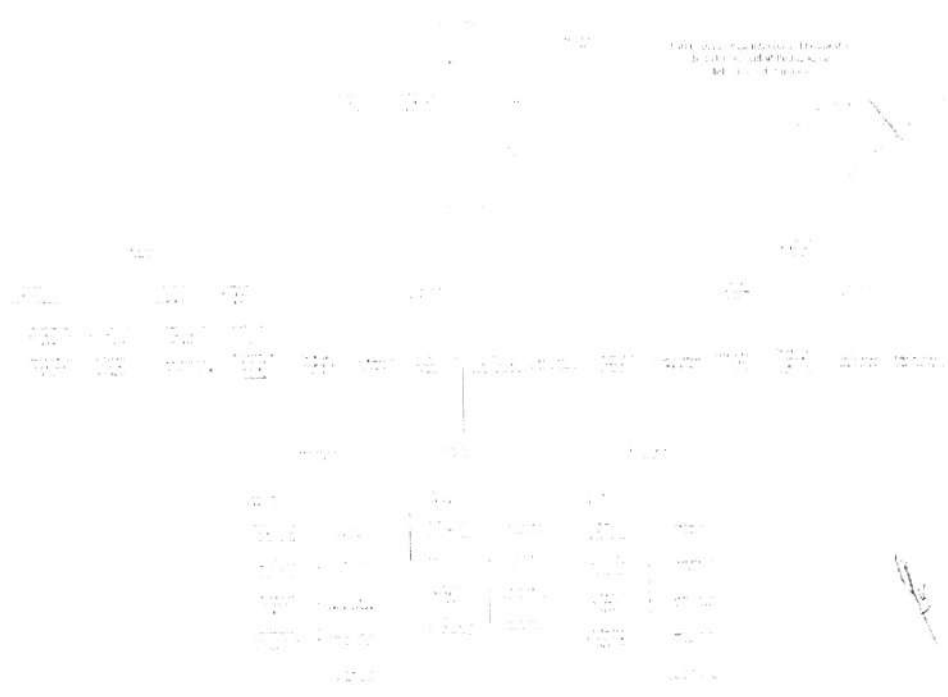

[Handwritten signature]

Carachels Díaz N.
[Handwritten signature]
[Handwritten signature]

[Vertical handwritten notes and signatures on the right margin]

El **M.C. Jesús Aarón Quintero Pérez**, mencionó que este acuerdo podrá quedar en proceso, debido a que, al entregarse el documento de la nueva estructura, con la firma de autorización del Secretario de Administración y Finanzas, las categorías aprobadas en la Cámara de Diputados en el anexo 59, no corresponden con la Estructura Organizacional aprobada a la UPES y esto puede implicar observaciones de la Auditoría Superior del Estado.

Acuerdo de Seguimiento:

ACUERDO NÚM. 7/01 MARZO/2022

La Junta Directiva autoriza al Rector de la Universidad Pedagógica del Estado de Sinaloa iniciar las gestiones necesarias ante las instancias correspondientes para llevar a cabo la primera etapa del proceso de construcción en la Subsede Guasave y en la Extensión Navolato, con aportaciones del ISIFE y de la UPES.

Seguimiento

En proceso.

Se firmó convenio con el ISIFE para la construcción del tercer piso en la Subsede Guasave y en la Extensión Navolato. (Convenio ISIFE-UPES 2022)

El **Licenciado Omar Fortunato Montoya Zatarain** comenta acerca del ACUERDO NÚM. 11/06 DICIEMBRE/2021, menciona que en el organigrama presentado en dicho acuerdo hay una duplicidad de funciones en el Órgano Interno de Control y la Contraloría Interna, esto puede generar un problema de responsabilidades, por lo que recomienda no dar por cumplido el acuerdo.

El **M.C. Jesús Aarón Quintero Pérez**, menciona que en efecto este acuerdo deberá analizarse en una mesa de trabajo con la Secretaría de Administración y Finanzas y la Secretaría de Transparencia y Rendición de Cuentas y evitar cualquier observación de organismos externos y sobre todo de la Auditoría Superior del Estado.

La **Licenciada Graciela Domínguez Nava** comentó que el Rector de la UPES, de la mano con los representantes de la Secretaría de Transparencia y Rendición de Cuentas, ha trabajado para dar seguimiento y presentar a la Junta Directiva un informe de la situación que presenta cada uno de los acuerdos, expresando el

Graciela Domínguez Nava

Graciela Domínguez Nava

Julio
Amor A.
P.
J.
Graciela Domínguez Nava

Graciela Domínguez Nava

compromiso de continuar con la gestión hasta cumplirlo en su totalidad, y posteriormente informar el resultado en la siguiente sesión.

A continuación, una vez expuesto el seguimiento dado a los acuerdos, los integrantes de la Junta Directiva formularon el siguiente acuerdo:

ACUERDO NÚM. 3/16 MAYO/2022.

La Junta Directiva se da por enterada a satisfacción del seguimiento dado a los acuerdos formulados durante las sesiones ordinarias anteriores de la Universidad Pedagógica del Estado de Sinaloa, quedando en proceso de revisión con la Secretaría de Administración y Finanzas y la Secretaría de Transparencia y Rendición de Cuentas el ACUERDO NÚM. 11/06 DICIEMBRE/2021.

Acto seguido, la **Licenciada Graciela Domínguez Nava** continuó con el desahogo del siguiente punto del orden del día.

V.- Presentación del informe de las actividades sustantivas realizadas por la Universidad Pedagógica del Estado de Sinaloa correspondientes al primer trimestre del año 2022 y, en su caso, aprobación.

El **M.C. Jesús Aarón Quintero Pérez** comentó que en el CD que fue entregado a cada uno de los integrantes de esta Junta Directiva con anterioridad para su lectura y análisis, expone de manera detallada las actividades realizadas durante el primer trimestre del año 2022, mismas que se anexan a la presente acta y que pone a consideración de los presentes para cualquier duda o aclaración que consideren pertinente realizar.

El **Licenciado Misael Rubio Ojeda** comentó que la Unidad de la UPES en Mazatlán presenta áreas de oportunidad, por lo que propone al Rector darle un apoyo focalizado para elevar los indicadores; y pregunta si se han identificado los factores que influyen en esos resultados.

El **M.C. Jesús Aarón Quintero Pérez** responde que son varios factores entre ellos es la alta competencia de instituciones privadas de nivel superior y posgrados, sin embargo, comenta que se está trabajando para hacer más atractiva la oferta educativa de la UPES.

La **Doctora Ana Lucía Escobar Chávez** señala que el indicador de Titulados por

Graciela Domínguez Nava

[Handwritten signature]

Graciela Domínguez Nava
[Handwritten signature]

[Vertical list of handwritten signatures]

Tesina, a pesar de estar ampliamente feminizada la matrícula, el porcentaje de titulación de los hombres es mucho mayor al de las mujeres, y pregunta al Rector si está identificado el motivo.

El **M.C. Jesús Aarón Quintero Pérez** responde que existen varias alternativas de titulación, como la titulación por promedio, el diplomado de titulación, tesina, entre otras, y el porcentaje de titulación por promedio supera en gran medida a la titulación por tesina o cualquier otra opción; además se refleja una limitación muy incipiente como es la investigación, la UPES ha iniciado con el programa de semilleros de investigación que se tiene que pulir y fortalecer con el apoyo de la Junta Directiva ya que implica la gestión para solicitar presupuesto que sostenga dichos programas.

El **Doctor Ramón Rodrigo López Zavala**, menciona que en relación a la aspiración de la UPES de desarrollo como institución de nivel superior, sugiere que se debe buscar unir esfuerzos con instituciones frateras y diseñar estrategias de colaboración interinstitucional para generar programas de posgrado y apoyar la formación de profesionales de la educación enfocados en la investigación.

El **M.C. Jesús Aarón Quintero Pérez** comenta que el personal de la UPES que cuenta con doctorado y los que están por doctorarse, están integrados en equipos de trabajo en la perspectiva al ingreso al Sistema Nacional de Investigadores siguiendo la normatividad y cumpliendo los requisitos formales.

Una vez expuesto por el Rector el resumen del informe de actividades, y no existiendo ningún comentario al respecto, los integrantes de la Junta Directiva generaron el siguiente acuerdo:

ACUERDO NÚM. 4/16 MAYO/2022

La Junta Directiva da por recibido el informe de las actividades sustantivas de la Universidad Pedagógica del Estado de Sinaloa correspondiente al primer trimestre del año 2022 y lo aprueba en todo su contenido.

Acto seguido, la **Licenciada Graciela Domínguez Nava** procedió con el siguiente punto del orden del día.

VI.- Presentación del informe del estado financiero que guarda la Universidad Pedagógica del Estado de Sinaloa, correspondiente al primer trimestre del 2022.

Graciela Domínguez Nava

El **M.C. Jesús Aarón Quintero Pérez** comentó que en el CD de trabajo el cual fue entregado a cada uno de los integrantes de esta Junta Directiva para su lectura y análisis, expone de manera detallada las cifras más relevantes que se desarrollaron al cierre del primer trimestre del 2022, el cual pone a consideración de los presentes para las observaciones al respecto.

El **Licenciado Omar Fortunato Montoya Zatarain** comenta que, al cierre del 31 de diciembre del 2021, la cuenta de Deudores Diversos por Cobrar a Corto Plazo tenía un saldo de \$1,181,483.00 y se aprecia que al cierre del primer trimestre del 2022 tuvo una disminución de aproximadamente un 42%, derivado de préstamos personales y viáticos, y solamente exhorta a continuar con esa buena práctica.

El **M.C. Jesús Aarón Quintero Pérez** mencionó que esas cuentas por cobrar corresponden a préstamos a los trabajadores de la UPES, debido a dificultades con los pagos de FONE y solicita apoyo a la Secretaría de Educación Pública y Cultura para gestionar el finiquito de estos adeudos.

La **Licenciada Graciela Domínguez Nava** comenta que se está buscando mejorar las gestiones en materia de FONE y están identificadas las áreas de oportunidad; por lo que hace el compromiso ante la Junta Directiva de reforzar las gestiones para que estos casos de falta de pago de docentes se resuelvan lo más pronto posible.

Al no existir más comentarios, los integrantes de la Junta Directiva formularon el siguiente acuerdo:

ACUERDO NÚM. 5 /16 MAYO/2022

La Junta Directiva da por recibido el informe de los estados financieros de la Universidad Pedagógica del Estado de Sinaloa, con todos sus anexos y partidas de ingresos y gastos, con cifras correspondientes al primer trimestre del año 2022, a reserva de lo que dictamine el despacho contable certificado y en espera de las recomendaciones que lleven a cabo o no, en su caso, la Auditoría Superior del Estado o la Secretaría de Transparencia y Rendición de Cuentas.

La **Licenciada Graciela Domínguez Nava** continuó con el desahogó del siguiente punto del orden del día.

VII.- Solicitud de acuerdos al Órgano de Gobierno.

Graciela Domínguez Nava

Graciela Domínguez Nava

Daniel A

En este punto, el **M.C. Jesús Aarón Quintero Pérez** manifestó que trae en agenda tres solicitudes de acuerdo, las cuales expuso en los siguientes términos:

Primera Solicitud de acuerdo:

Se solicita autorización a esta Honorable Junta Directiva para iniciar el procedimiento de baja de los bienes muebles de la Universidad Pedagógica del Estado de Sinaloa. Se adjunta relación de bienes muebles.

Acto seguido, tras breve deliberación de los integrantes de la Junta Directiva, formularon el siguiente acuerdo:

ACUERDO NÚM. 6/16 MAYO/2022

La Junta Directiva autoriza iniciar el procedimiento de baja de los bienes muebles de la Universidad Pedagógica del Estado de Sinaloa. Se adjunta relación de bienes muebles.

Segunda solicitud de acuerdo:

Se solicita a esta Honorable Junta Directiva autorización para iniciar las gestiones administrativas correspondientes con el acompañamiento de la SEPyC, ante la Subsecretaría de Educación Superior de la SEP y demás dependencias competentes, para llevar a cabo el proceso de cancelación y creación de nuevas plazas con el recurso que representan las claves presupuestales de FONE de las plazas actuales. Proceso que no implica ningún impacto financiero para nuestra institución.

El **Licenciado Omar Fortunato Montoya Zatarain** pregunta ¿cuál fue el proceso para la creación de las nuevas plazas?

El **M.C. Jesús Aarón Quintero Pérez** respondió que el primer paso es el diálogo y la gestión con el Subsecretario de Educación Superior de la SEP con el aval de la Junta Directiva. Comenta que el proceso de adjudicación deberá seguir el procedimiento reglamentario que se presenta en la convocatoria de promoción, cuidando que el techo financiero no se vea afectado y no haya lugar a ninguna observación. De igual manera señala que en el proceso de transición de UPN a la UPES no se completó el proceso quedando afectados como institución para darle oportunidad a los docentes.



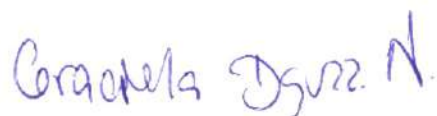

















La **Doctora Marieruz Guzmán Chiñas** comentó que deberá cuestionarse primeramente si es necesario que la Junta Directiva autorice este proceso, toda vez que hay una normatividad en torno al procedimiento de la cancelación-creación de plazas, por otro lado habrá que analizar si no implica un impacto en el techo financiero; menciona que existen adjudicaciones de plazas de base directas a través de un proceso abierto de concurso; por lo que sugiere que es importante reflexionar si es necesario un aval de la Junta Directiva o Rectoría de la UPES tendrán que hacer las gestiones en el marco de la normatividad vigente. Por otro lado, menciona que deberán cuestionarse sobre qué precedente se puede sentar si se están adjudicando de esta manera las plazas, toda vez que se deben garantizar ciertas características o perfiles para poder postularse por las mismas.

Li
[Signature]

La **Doctora Rosa María Torres Hernández** comenta que sobre este punto habrá una atención de parte del Subsecretario de Educación Superior de la SEP, Dr. Francisco Luciano Concheiro Bórquez, y menciona que en este sentido es recomendable llevar un estudio muy puntal en términos del techo presupuestal ya que en esa medida se puede dar o no el apoyo por parte de la subsecretaría, en el entendido que se trata de un beneficio para el personal académico que es de interés común. Hace un señalamiento puntual en relación a la Ley General de Educación Superior en el transitorio 21 referente a la transformación de la Universidad Pedagógica Nacional, que solamente señala que la institución se compromete a entregar unos posibles caminos, aclarando que la UPN es un órgano desconcentrado y las unidades de las entidades federativas son descentralizadas y el caso de la UPES es un organismo público descentralizado, por lo que plantea puntualmente que de lo que se trata en esta reestructuración de la UPN está en la Cámara de Senadores y va hacia la descentralización que tiene dos figuras factibles: la descentralización federalizada y la otra la descentralización autonómica. Por lo que comenta que respecto a lo estipulado en la Ley General de Educación Superior se refiere a las unidades descentralizadas de la UPN que tienen dependencia académica y quién tomará la definición el Senado de la República en un mecanismo establecido por ellos mismos y menciona que la UPES no tiene dependencia académica.

Escucha bien - Guzmán

[Signature]

Rosa M. Torres

[Signature]

El **M.C. Jesús Aarón Quintero Pérez**, refiriéndose a las precisiones señaladas por la Dr. Rosa María Torres Hernández, le informa que la UPES estuvo presente en varias reuniones de los diálogos convocados para el Congreso Universitario, de donde emergieron las propuestas que se llevaron al Senado, comenta que como el Senado puede tomar decisiones al margen de lo planteado al interior de las instituciones, considera que lo más viable sea con la propuesta que se hizo de la

[Signature]

[Signature]

[Signature]

Caracola Díaz N.

[Signature]

institución y para la UPES el referente principal es el que representa la UPN quien fue quien planteó el Congreso para llevar las propuestas al Senado de tener una Ley Orgánica que defina la figura jurídica, atribuciones y demás funciones consideradas para tal efecto; solicita abrir un diálogo que dé claridad a los procesos y que la UPES no se vea impactada por cosas que desvirtúan el proceso real que se está dando.

La **Licenciada Graciela Domínguez Nava** indicó que debe revisarse como primera instancia si es facultad de la Junta Directiva el aprobar o no este acuerdo, no por el hecho de interferir en la gestión sino por el hecho de no involucrar a la Junta Directiva en asuntos que legalmente no le competen y propone el acompañamiento desde la Secretaría de Educación Pública y Cultura ante el FONE y reservar dicho acuerdo para la próxima sesión, por lo que no se somete a votación.

El **M.C. Jesús Aarón Quintero Pérez** expresó que está totalmente de acuerdo de iniciar las gestiones con el acompañamiento de la Secretaría de Educación Pública y Cultura ante el FONE sin necesidad de tomar el acuerdo de la junta, a reserva de que una vez revisada la normatividad se someta a votación en la próxima sesión de Junta Directiva.

Tercera solicitud de acuerdo:

Se solicita autorización a esta Honorable Junta Directiva para iniciar las gestiones administrativas correspondientes con el acompañamiento de la SEP y C, ante la Subsecretaría de Educación Superior de la SEP y demás dependencias competentes, para la restitución del monto del subsidio federal de \$ 3'379,927.00 (recurso FONE) para servicios personales, que fue disminuido del presupuesto 2019.

La **Doctora Rosa María Torres Hernández** señala que es importante hacer una consulta con FONE de porqué sucedió esta disminución del presupuesto, por si fue una medida en general o si fue una medida estrictamente para Sinaloa; independientemente si la Junta Directiva aprueba iniciar las gestiones, comenta que debe conocerse las razones de por qué se llegó a esta situación.

El **Doctor Luis Miguel Flores Campaña**, comentó que, revisando el sustento jurídico de esta solicitud de acuerdo en relación a las atribuciones de la Junta Directiva, no encuentra certeza y claridad, sin embargo, reconoce la necesidad del apoyo de la Junta Directiva, así como de SEP y C y por supuesto con la opinión de FONE, para que se tome en cuenta la solicitud como ampliación de presupuesto o incluirlo en el presupuesto 2023.

Graciela Domínguez Nava

Graciela Domínguez Nava

El **Doctor Ramón Rodrigo López Zavala** menciona que es evidente la disminución del presupuesto, y considera que la propuesta de solicitud hecha por el Rector debiera respaldarse no en términos de recuperar legalmente este monto, sino de respaldar la iniciativa del Rector de recuperar el recurso a través de la gestión.

Acto seguido, tras breve deliberación de los integrantes de la Junta Directiva, formularon el siguiente acuerdo:

ACUERDO NÚM. 7/16 MAYO/2022

La Junta Directiva acuerda iniciar las gestiones administrativas correspondientes con el acompañamiento de la SEP yC, ante la Subsecretaría de Educación Superior de la SEP y demás dependencias competentes, para la restitución del monto del subsidio federal de \$ 3'379,927.00 (recurso FONE) para servicios personales, que fue disminuido del presupuesto 2019.

La **Licenciada Graciela Domínguez Nava** continuó con el desahogo del siguiente punto del orden del día.

VIII.- Asuntos Generales.

La **Licenciada Graciela Domínguez Nava** comenta que, al no existir asuntos generales inscritos, continuó con el desahogo del último punto del orden del día.

IX.- Clausura de la sesión.

La **Licenciada Graciela Domínguez Nava**, Secretaria de Educación Pública y Cultura, Presidenta del Órgano de Gobierno, agradeció la presencia de los asistentes y, siendo las diecinueve horas con cuatro minutos del día 16 de mayo de 2022, declaró clausurados los trabajos de esta sesión ordinaria de la II. Junta Directiva de la Universidad Pedagógica del Estado de Sinaloa.

Se levanta la presente acta para constancia de lo acordado.

[Handwritten signature]

Graciela Dguez N.

[Handwritten signature]

[Handwritten signature]

Graciela Domínguez Nava

[Handwritten mark]

[Handwritten mark]

[Handwritten signature]

[Handwritten signature]

[Handwritten mark]

[Handwritten mark]

Secretaría de Educación Pública y Cultura
Presidenta de la Junta Directiva

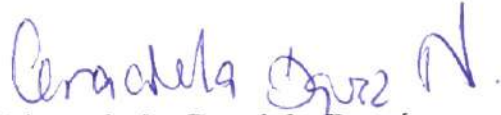

Licenciada Graciela Domínguez Nava

Jefe del Departamento de Programación Presupuestal
de la Secretaría de Administración y Finanzas
Primer Vocal Suplente en la Junta Directiva



Licenciado Misael Rubio Ojeda

Subsecretario de Educación Media y Superior de la SEP y C
Segundo Vocal de la Junta Directiva

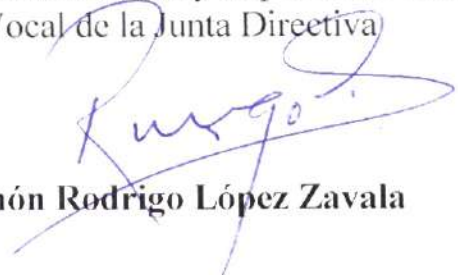

Doctor Ramón Rodríguez López Zavala

Jefe del Departamento de Vinculación Institucional de la
Secretaría de Transparencia y Rendición de Cuentas
Comisario Suplente en la Junta Directiva



Licenciado Omar Fortunato Montoya Zatarain

Las firmas al calce y margen del presente documento corresponden al acta de la segunda sesión ordinaria de la Junta Directiva de la Universidad Pedagógica del Estado de Sinaloa (UPES), celebrada el día 16 de mayo de 2022.



Rectora de la Universidad Pedagógica Nacional
Vocal Suplente de la Junta Directiva



Doctora Rosa María Torres Hernández

Directora de Unidades de la UPN
Vocal Suplente de la Junta Directiva



Doctora Maricruz Guzmán Chiñas

Rector de la Universidad Politécnica del Mar y la Sierra
Vocal de la Junta Directiva



Doctor Luis Miguel Flores Campaña

Académica Distinguida y
Vocal de la Junta Directiva



Doctora Ana Lucía Escobar Chávez

Las firmas al calce y margen del presente documento corresponden al acta de la segunda sesión ordinaria de la Junta Directiva de la Universidad Pedagógica del Estado de Sinaloa (UPES), celebrada el día 16 de mayo de 2022.



Coracelia Gomez, N.



Académica Distinguida y
Vocal de la Junta Directiva



Doctora Eustolia Durán Pizaña

Representante de la Sociedad Civil
Vocal de la Junta Directiva

Maestro en Ingeniería Jesús Ramiro Román Núñez

Secretario Técnico de la Secretaría General de Gobierno
Invitado en la Junta Directiva



Licenciado Daniel Alberto Armienta Montaña

Rector de la Universidad Pedagógica del Estado de Sinaloa

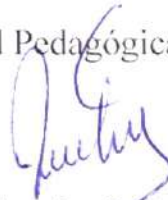

M.C. Jesús Aarón Quintero Pérez

Las firmas al calce y margen del presente documento corresponden al acta de la segunda sesión ordinaria de la Junta Directiva de la Universidad Pedagógica del Estado de Sinaloa (UPES), celebrada el día 16 de mayo de 2022.

*Acta elaborada por la
Dirección de Organismos
Sectorizados de la SEP y C.*

Cecilia Díaz N.

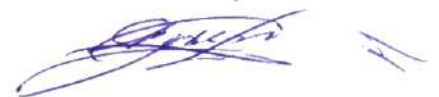

UNIVERSIDAD PEDAGÓGICA DEL ESTADO DE SIN
ORGANISMO PÚBLICO DESCENTRALIZADO

**UNIVERSIDAD
PEDAGÓGICA DEL
ESTADO DE SINALOA**

NÚMERO DE INVENTARIO	DESCRIPCIÓN DEL BIEN	VALOR EN LIBROS	LUGAR DE ADSCRIPCIÓN
51118726	SILLA SECRETARIAL	1.00	UNIDAD CULIACÁN
51118692	SILLA SECRETARIAL	1.00	UNIDAD CULIACÁN
51118722	SILLA SECRETARIAL	1.00	UNIDAD CULIACÁN
51118655	SILLA SECRETARIAL	1.00	UNIDAD CULIACÁN
SIN FOLIO	SILLA SECRETARIAL	1.00	UNIDAD CULIACÁN
SIN FOLIO	SILLA SECRETARIAL	1.00	UNIDAD CULIACÁN
SIN FOLIO	SILLA SECRETARIAL	1.00	UNIDAD CULIACÁN
5111055	SILLA HAWAI AZUL	1.00	UNIDAD CULIACÁN
UPN25A 07007220	SILLA HAWAI AZUL	1.00	UNIDAD CULIACÁN
5112086	SILLA BEIGE	1.00	UNIDAD CULIACÁN
SIN FOLIO	SILLA BEIGE	1.00	UNIDAD CULIACÁN
SIN FOLIO	SILLA EJECTUVIA PIEL	1.00	UNIDAD CULIACÁN
SIN FOLIO	SILLA EJECTUVIA PIEL	1.00	UNIDAD CULIACÁN
5111894	SILLA CAFÉ	1.00	UNIDAD CULIACÁN
5111875	SILLA CAFÉ	1.00	UNIDAD CULIACÁN
5110705	SILLA CAFÉ	1.00	UNIDAD CULIACÁN
5112334	SILLA CAFÉ	1.00	UNIDAD CULIACÁN
5111987	SILLA CAFÉ	1.00	UNIDAD CULIACÁN
5111827	SILLA CAFÉ	1.00	UNIDAD CULIACÁN
5111969	SILLA CAFÉ	1.00	UNIDAD CULIACÁN
5111906	SILLA CAFÉ	1.00	UNIDAD CULIACÁN
5111908	SILLA CAFÉ	1.00	UNIDAD CULIACÁN
5111956	SILLA CAFÉ	1.00	UNIDAD CULIACÁN
5111340	SILLA CAFÉ	1.00	UNIDAD CULIACÁN
5111811	SILLA CAFÉ	1.00	UNIDAD CULIACÁN
5111406	SILLA CAFÉ	1.00	UNIDAD CULIACÁN
SIN FOLIO	SILLA CAFÉ	1.00	UNIDAD CULIACÁN
51118760	ARCHIVERO CHOCOLATE	1.00	UNIDAD CULIACÁN
51117393	ARCHIVERO CAMEL	1.00	UNIDAD CULIACÁN
UPN25A98013001	ARCHIVERO AZUL	1.00	UNIDAD CULIACÁN
UPN25A99013002	ARCHIVERO AZUL	1.00	UNIDAD CULIACÁN
SIN FOLIO	LOCKER AZUL	1.00	UNIDAD CULIACÁN
UPN25A99012006	ESCRITORIO BEIGE	1.00	UNIDAD CULIACÁN
SIN FOLIO	TELEVISION HIENSE	1.00	UNIDAD CULIACÁN
SIN FOLIO	TELEVISION HIENSE	1.00	UNIDAD CULIACÁN
SIN FOLIO	TELEVISION HIENSE	1.00	UNIDAD CULIACÁN

Escritorio Luminoso

Folio

P

3

H. Andrés Pineda

[Handwritten signature]

Graciela Dzul N.

[Handwritten signature]

SIN FOLIO	TELEVISION SAMSUNG	1.00	UNIDAD CULIACÁN
SIN FOLIO	TELEVISION LG	1.00	UNIDAD CULIACÁN
SIN FOLIO	TRITURADORA	1.00	UNIDAD CULIACÁN
SIN FOLIO	TRITURADORA	1.00	UNIDAD CULIACÁN
SIN FOLIO	CREDENZA	1.00	UNIDAD CULIACÁN
SIN FOLIO	CAJA REGISTRADORA	1.00	UNIDAD CULIACÁN
SIN FOLIO	MAQUINA DE ESCRIBIR	1.00	UNIDAD CULIACÁN
5111556	CARRITO PARA PANTALLA	1.00	UNIDAD CULIACÁN
5111409	BOCINA LOGITECH	1.00	UNIDAD CULIACÁN
5111119	BOCINA LOGITECH	1.00	UNIDAD CULIACÁN
SIN FOLIO	BOCINA LOGITECH	1.00	UNIDAD CULIACÁN
SIN FOLIO	BOCINA LOGITECH	1.00	UNIDAD CULIACÁN
SIN FOLIO	BOCINA LABTEC	1.00	UNIDAD CULIACÁN
SIN FOLIO	BOCINA LABTEC	1.00	UNIDAD CULIACÁN
5150048	NO BREAK	1.00	UNIDAD CULIACÁN
5150048	NO BREAK	1.00	UNIDAD CULIACÁN
SIN FOLIO	CAMARA WATERPROOF	1.00	UNIDAD CULIACÁN
SIN FOLIO	CAMARA WATERPROOF	1.00	UNIDAD CULIACÁN
SIN FOLIO	IMPRESORA DE CREDENCIALES	1.00	UNIDAD CULIACÁN
UPN25A 05128001	CONMUTADOR	1.00	UNIDAD CULIACÁN
UPN25A08083074	MONITOR	1.00	UNIDAD CULIACÁN
UPN25A08083073	MONITOR	1.00	UNIDAD CULIACÁN
5150214	MONITOR	1.00	UNIDAD CULIACÁN
5153029	MONITOR	1.00	UNIDAD CULIACÁN
SIN FOLIO	MONITOR	1.00	UNIDAD CULIACÁN
SIN FOLIO	MONITOR	1.00	UNIDAD CULIACÁN
5153021	MONITOR	1.00	UNIDAD CULIACÁN
5150100	MONITOR	1.00	UNIDAD CULIACÁN
5150280	TERMINAL GATEWAY	1.00	UNIDAD CULIACÁN
5150277	TERMINAL GATEWAY	1.00	UNIDAD CULIACÁN
5150285	TERMINAL GATEWAY	1.00	UNIDAD CULIACÁN
5150336	TERMINAL GATEWAY	1.00	UNIDAD CULIACÁN
5150273	TERMINAL GATEWAY	1.00	UNIDAD CULIACÁN
5150281	TERMINAL GATEWAY	1.00	UNIDAD CULIACÁN
5150267	TERMINAL GATEWAY	1.00	UNIDAD CULIACÁN
5150335	TERMINAL GATEWAY	1.00	UNIDAD CULIACÁN
5150271	TERMINAL GATEWAY	1.00	UNIDAD CULIACÁN
5150279	TERMINAL GATEWAY	1.00	UNIDAD CULIACÁN
5150256	TERMINAL GATEWAY	1.00	UNIDAD CULIACÁN
5150275	TERMINAL GATEWAY	1.00	UNIDAD CULIACÁN
5150284	TERMINAL GATEWAY	1.00	UNIDAD CULIACÁN
UPES25A14524009	TERMINAL GATEWAY	1.00	UNIDAD CULIACÁN
5150340	TERMINAL GATEWAY	1.00	UNIDAD CULIACÁN
5150272	TERMINAL GATEWAY	1.00	UNIDAD CULIACÁN
5150334	TERMINAL GATEWAY	1.00	UNIDAD CULIACÁN
5150269	TERMINAL GATEWAY	1.00	UNIDAD CULIACÁN
5150337	TERMINAL GATEWAY	1.00	UNIDAD CULIACÁN

Cubela Rami Reina

L
 J
 R
 Daniel A
 Andrés

[Handwritten signature]

Caractera 5502 N. *[Handwritten signature]*

5150268	TERMINAL GATEWAY	1.00	UNIDAD CULIACÁN
5150338	TERMINAL GATEWAY	1.00	UNIDAD CULIACÁN
5150283	TERMINAL GATEWAY	1.00	UNIDAD CULIACÁN
5150282	TERMINAL GATEWAY	1.00	UNIDAD CULIACÁN
5150270	TERMINAL GATEWAY	1.00	UNIDAD CULIACÁN
5150266	TERMINAL GATEWAY	1.00	UNIDAD CULIACÁN
5150286	TERMINAL GATEWAY	1.00	UNIDAD CULIACÁN
5150276	TERMINAL GATEWAY	1.00	UNIDAD CULIACÁN
5150339	TERMINAL GATEWAY	1.00	UNIDAD CULIACÁN
5150287	TERMINAL GATEWAY	1.00	UNIDAD CULIACÁN
5150341	TERMINAL GATEWAY	1.00	UNIDAD CULIACÁN
5157073	CPU	1.00	UNIDAD CULIACÁN
51516250	CPU	1.00	UNIDAD CULIACÁN
5157072	CPU	1.00	UNIDAD CULIACÁN
51516266	CPU	1.00	UNIDAD CULIACÁN
5157074	CPU	1.00	UNIDAD CULIACÁN
5150247	CPU	1.00	UNIDAD CULIACÁN
5157046	CPU	1.00	UNIDAD CULIACÁN
5150168	CPU	1.00	UNIDAD CULIACÁN
5150080	CPU	1.00	UNIDAD CULIACÁN
5150690	CPU	1.00	UNIDAD CULIACÁN
UPES25A14521007	CPU	1.00	UNIDAD CULIACÁN
5150172	CPU	1.00	UNIDAD CULIACÁN
51516256	CPU	1.00	UNIDAD CULIACÁN
51518113	CPU	1.00	UNIDAD CULIACÁN
5150123	CPU	1.00	UNIDAD CULIACÁN
SIN FOLIO	CPU	1.00	UNIDAD CULIACÁN
5150247	CPU	1.00	UNIDAD CULIACÁN
5157042	CPU	1.00	UNIDAD CULIACÁN
5150176	ALL IN ONE	1.00	UNIDAD CULIACÁN
SIN FOLIO	ALL IN ONE	1.00	UNIDAD CULIACÁN
SIN FOLIO	ALL IN ONE	1.00	UNIDAD CULIACÁN
UPES25A13010050	ALL IN ONE	1.00	UNIDAD CULIACÁN
SIN FOLIO	ALL IN ONE	1.00	UNIDAD CULIACÁN
5150096	ALL IN ONE	1.00	UNIDAD CULIACÁN
SIN FOLIO	ALL IN ONE	1.00	UNIDAD CULIACÁN
5150119	ALL IN ONE	1.00	UNIDAD CULIACÁN
5150251	ALL IN ONE	1.00	UNIDAD CULIACÁN
UPES25A13010019	ALL IN ONE	1.00	UNIDAD CULIACÁN
51516105	LAPTOP	1.00	UNIDAD CULIACÁN
51516095	LAPTOP	1.00	UNIDAD CULIACÁN
5150356	LAPTOP	1.00	UNIDAD CULIACÁN
5150308	LAPTOP	1.00	UNIDAD CULIACÁN
5150316	LAPTOP	1.00	UNIDAD CULIACÁN
5150310	LAPTOP	1.00	UNIDAD CULIACÁN
SIN FOLIO	LATOP	1.00	UNIDAD CULIACÁN
SIN FOLIO	LATOP	1.00	UNIDAD CULIACÁN

Luzmila Rivera 13 años

Luzmila Rivera

Luzmila

Luzmila

Luzmila

Luzmila

Luzmila

Luzmila

[Handwritten signature]

Caractera Dora N.

[Handwritten signature]

SIN FOLIO	LATOP	1.00	UNIDAD CULIACÁN
SIN FOLIO	LATOP	1.00	UNIDAD CULIACÁN
5150309	LAPTOP	1.00	UNIDAD CULIACÁN
5150306	LAPTOP	1.00	UNIDAD CULIACÁN
5150154	IMPRESORA	1.00	UNIDAD CULIACÁN
51557026	IMPRESORA	1.00	UNIDAD CULIACÁN
SIN FOLIO	IMPRESORA	1.00	UNIDAD CULIACÁN
5153023	IMPRESORA	1.00	UNIDAD CULIACÁN
SIN FOLIO	IMPRESORA	1.00	UNIDAD CULIACÁN
51117891	IMPRESORA	1.00	UNIDAD CULIACÁN
5158128	IMPRESORA	1.00	UNIDAD CULIACÁN
SIN FOLIO	IMPRESORA	1.00	UNIDAD CULIACÁN
51516301	IMPRESORA	1.00	UNIDAD CULIACÁN
SIN FOLIO	IMPRESORA	1.00	UNIDAD CULIACÁN
5157082	IMPRESORA	1.00	UNIDAD CULIACÁN
51518138	IMPRESORA	1.00	UNIDAD CULIACÁN
5112214	MINISPLIT LG	1.00	UNIDAD CULIACÁN
5112231	MINISPLIT LG	1.00	UNIDAD CULIACÁN
5112397	MINISPLIT LG	1.00	UNIDAD CULIACÁN
5111332	MINISPLIT LG	1.00	UNIDAD CULIACÁN
UPN25A10005055	MINISPLIT LG	1.00	UNIDAD CULIACÁN
5111408	MINISPLIT LG	1.00	UNIDAD CULIACÁN
SIN FOLIO	MINISPLIT LG	1.00	UNIDAD CULIACÁN
5110662	MINISPLIT MIRAGE	1.00	UNIDAD CULIACÁN
SIN FOLIO	MINISPLIT MRAGE	1.00	UNIDAD CULIACÁN
SIN FOLIO	MINISPLIT MRAGE	1.00	UNIDAD CULIACÁN
SIN FOLIO	MINISPLIT MRAGE	1.00	UNIDAD CULIACÁN
SIN FOLIO	MINISPLIT MRAGE	1.00	UNIDAD CULIACÁN
SIN FOLIO	MINISPLIT MRAGE	1.00	UNIDAD CULIACÁN
UPN25A12005083	MINISPLIT MRAGE	1.00	UNIDAD CULIACÁN
5111711	EVAPORADORA LG	1.00	UNIDAD CULIACÁN
UPN25A10005067	EVAPORADORA LG	1.00	UNIDAD CULIACÁN
UPN25A99048002	CORTINA PARA PROYECTAR	1.00	UNIDAD CULIACÁN
5111411	CORTINA PARA PROYECTAR	1.00	UNIDAD CULIACÁN
SIN FOLIO	CORTINA PARA PROYECTAR	1.00	UNIDAD CULIACÁN
SIN FOLIO	CORTINA PARA PROYECTAR	1.00	UNIDAD CULIACÁN
SIN FOLIO	CORTINA PARA PROYECTAR	1.00	UNIDAD CULIACÁN
SIN FOLIO	CORTINA PARA PROYECTAR	1.00	UNIDAD CULIACÁN
SIN FOLIO	CORTINA PARA PROYECTAR	1.00	UNIDAD CULIACÁN
SIN FOLIO	CORTINA PARA PROYECTAR	1.00	UNIDAD CULIACÁN
SIN FOLIO	CORTINA PARA PROYECTAR	1.00	UNIDAD CULIACÁN
SIN FOLIO	CORTINA PARA PROYECTAR	1.00	UNIDAD CULIACÁN
5112117	PERSIANA	1.00	UNIDAD CULIACÁN
5112125	PERSIANA	1.00	UNIDAD CULIACÁN
5112133	PERSIANA	1.00	UNIDAD CULIACÁN
5112108	PERSIANA	1.00	UNIDAD CULIACÁN

Caractera Puntos y...

[Handwritten signatures and notes on the right margin, including a large signature at the top and several smaller ones below.]

[Handwritten signature at the bottom left of the page.]

[Handwritten signature and notes at the bottom right of the page.]

5111940	PERSIANA	1.00	UNIDAD CULIACÁN
SIN FOLIO	PERSIANA	1.00	UNIDAD CULIACÁN
SIN FOLIO	PERSIANA	1.00	UNIDAD CULIACÁN
SIN FOLIO	PERSIANA	1.00	UNIDAD CULIACÁN
SIN FOLIO	PERSIANA	1.00	UNIDAD CULIACÁN
SIN FOLIO	PERSIANA	1.00	UNIDAD CULIACÁN
SIN FOLIO	PERSIANA	1.00	UNIDAD CULIACÁN
SIN FOLIO	PERSIANA	1.00	UNIDAD CULIACÁN
SIN FOLIO	PERSIANA	1.00	UNIDAD CULIACÁN
SIN FOLIO	PERSIANA	1.00	UNIDAD CULIACÁN
SIN FOLIO	PERSIANA	1.00	UNIDAD CULIACÁN
SIN FOLIO	PERSIANA	1.00	UNIDAD CULIACÁN
SIN FOLIO	SILLA EJECUTIVA NEGRA	1.00	UNIDAD CULIACÁN
51118778	SILLA EJECUTIVA NEGRA	1.00	UNIDAD CULIACÁN
5111002/C	SILLA EJECUTIVA NEGRA	1.00	UNIDAD CULIACÁN
51117932	SILLA EJECUTIVA NEGRA	1.00	UNIDAD CULIACÁN
51518090	CPU TRUEBAS	1.00	UNIDAD CULIACÁN
51518092	CPU TRUEBAS	1.00	UNIDAD CULIACÁN
5117054/C	CPU	1.00	UNIDAD CULIACÁN
SIN FOLIO	CPU	1.00	UNIDAD CULIACÁN
51516222/C	CPU	1.00	UNIDAD CULIACÁN
SIN FOLIO	IMPRESORA MULTIFUNCIONAL HP	1.00	UNIDAD CULIACÁN
5150079/C	IMPRESORA HP	1.00	UNIDAD CULIACÁN
UPES51516307/C	IMPRESORA HP	1.00	UNIDAD CULIACÁN
SIN FOLIO	NO BREAK	1.00	UNIDAD CULIACÁN
SIN FOLIO	BOCINAS GHIA	1.00	UNIDAD CULIACÁN
UPES5153003	DISCO DURO ADATA	1.00	UNIDAD CULIACÁN
SIN FOLIO	CAFETERA	1.00	UNIDAD CULIACÁN
SIN FOLIO	TELEVISIÓN LG	1.00	UNIDAD CULIACÁN
5150050	TELEVISIÓN LG	1.00	UNIDAD CULIACÁN
SIN FOLIO	TELEVISIÓN SAMSUNG	1.00	UNIDAD CULIACÁN
SIN FOLIO	CPU ACTIVE COOL	1.00	UNIDAD CULIACÁN
5150105	CPU COMPAQ	1.00	UNIDAD CULIACÁN
5150171	MONITOR ACER	1.00	UNIDAD CULIACÁN
SIN FOLIO	MONITOR ACER	1.00	UNIDAD CULIACÁN
51516261	MONITOR ACER	1.00	UNIDAD CULIACÁN
51506232	MONITOR ACER	1.00	UNIDAD CULIACÁN
SIN FOLIO	MONITOR ACER	1.00	UNIDAD CULIACÁN
SIN FOLIO	MONITOR ACER	1.00	UNIDAD CULIACÁN
SIN FOLIO	MONITOR ACER	1.00	UNIDAD CULIACÁN
51516270	MONITOR ACER	1.00	UNIDAD CULIACÁN
SIN FOLIO	MONITOR ACER	1.00	UNIDAD CULIACÁN
SIN FOLIO	MONITOR ACER	1.00	UNIDAD CULIACÁN
5150276	MONITOR ACER	1.00	UNIDAD CULIACÁN
51518107	MONITOR HP	1.00	UNIDAD CULIACÁN
5150202	MONITOR SAMSUNG	1.00	UNIDAD CULIACÁN
51518178	IMPRESORA EPSON M1120	1.00	UNIDAD CULIACÁN
51518153	CPU AKTEC	1.00	UNIDAD CULIACÁN

Corte de Amun B...

[Handwritten signatures and initials on the right margin, including a large signature at the top and several smaller ones below.]

[Handwritten signature]

Oracela Dora N. [Handwritten signature]

SIN FOLIO	LAPTOP HP NEGRA	1.00	UNIDAD CULIACÁN
SIN FOLIO	LAPTOP HP GRIS	1.00	UNIDAD CULIACÁN
5150077	MONITOR BENQ	1.00	UNIDAD CULIACÁN
SIN FOLIO	LAPTOP HP NEGRA	1.00	UNIDAD CULIACÁN
51508050	LAPTOP ACER	1.00	UNIDAD CULIACÁN
SIN FOLIO	IMPRESORA EPSON M1120	1.00	UNIDAD CULIACÁN
UPN25A.11.083.158	LAPTOP HP MINI	1.00	UNIDAD CULIACÁN
SIN FOLIO	CPU ACTIVE COOL	1.00	UNIDAD CULIACÁN
SIN FOLIO	48 PIEZA TECLADOS P/COMPUTADORA	1.00	UNIDAD CULIACÁN
SIN FOLIO	13 PIEZA MOUSE P/COMPUTADORA	1.00	UNIDAD CULIACÁN
511179147	SILLA SECRETARIAL OFFIHO	1.00	UNIDAD CULIACÁN
SIN FOLIO	SILLA SECRETARIAL OFFIHO	1.00	UNIDAD CULIACÁN
SIN FOLIO	SILLA EJECUTIVA	1.00	UNIDAD CULIACÁN
SIN FOLIO	SILLA SECRETARIAL OFFIHO	1.00	UNIDAD CULIACÁN
SIN FOLIO	PIZARRÓN ELECTRONICO	1.00	UNIDAD CULIACÁN
SIN FOLIO	PIZARRÓN ELECTRONICO	1.00	UNIDAD CULIACÁN
SIN FOLIO	PIZARRÓN ELECTRONICO	1.00	UNIDAD CULIACÁN
SIN FOLIO	PIZARRÓN ELECTRONICO	1.00	UNIDAD CULIACÁN
SIN FOLIO	PIZARRÓN ELECTRONICO	1.00	UNIDAD CULIACÁN
SIN FOLIO	PIZARRÓN ELECTRONICO	1.00	UNIDAD CULIACÁN
SIN FOLIO	PIZARRÓN ELECTRONICO	1.00	UNIDAD CULIACÁN
SIN FOLIO	PIZARRÓN ELECTRONICO	1.00	UNIDAD CULIACÁN
SIN FOLIO	PIZARRÓN ELECTRONICO	1.00	UNIDAD CULIACÁN
SIN FOLIO	PIZARRÓN ELECTRONICO	1.00	UNIDAD CULIACÁN
SIN FOLIO	PIZARRÓN ELECTRONICO	1.00	UNIDAD CULIACÁN
SIN FOLIO	PIZARRÓN ELECTRONICO	1.00	UNIDAD CULIACÁN
SIN FOLIO	PIZARRÓN ELECTRONICO	1.00	UNIDAD CULIACÁN
SIN FOLIO	PIZARRÓN ELECTRONICO	1.00	UNIDAD CULIACÁN
SIN FOLIO	PIZARRÓN ELECTRONICO	1.00	UNIDAD CULIACÁN
SIN FOLIO	PIZARRÓN ELECTRONICO	1.00	UNIDAD CULIACÁN
SIN FOLIO	PIZARRÓN ELECTRONICO	1.00	UNIDAD CULIACÁN
SIN FOLIO	PIZARRÓN ELECTRONICO	1.00	UNIDAD CULIACÁN
SIN FOLIO	PIZARRÓN ELECTRONICO	1.00	UNIDAD CULIACÁN
SIN FOLIO	SILLA SECRETARIAL OFFIHO	1.00	UNIDAD CULIACÁN
5151839	COMPUTADORA HP ALL IN ONE BLANCA	1.00	UNIDAD CULIACÁN
5150153	COMPUTADORA HP ALL IN ONE NEGRA	1.00	UNIDAD CULIACÁN
5150109	IMPRESORA HP LASERJET P1102	1.00	UNIDAD CULIACÁN
5150162	COMPUTADORA HP ALL IN ONE NEGRA	1.00	UNIDAD CULIACÁN
SIN FOLIO	COMPUTADORA HP ALL IN ONE NEGRA	1.00	UNIDAD CULIACÁN
SIN FOLIO	PANTALLA DE LONA BENQ	1.00	UNIDAD CULIACÁN
SIN FOLIO	MAQUINA DESBROZADORA	1.00	UNIDAD CULIACÁN
SIN FOLIO	SOPLADORA TIPO MOCHILA	1.00	UNIDAD CULIACÁN
5150084	CPU VERITON	1.00	UNIDAD CULIACÁN
SIN FOLIO	CPU ACTEK	1.00	UNIDAD CULIACÁN
SIN FOLIO	CPU ACTEK	1.00	UNIDAD CULIACÁN
5157031/C	Equipo de Cómputo (CPU y Monitor)	1.00	UNIDAD CULIACÁN
5157038/C	Equipo de Cómputo (CPU y Monitor)	1.00	UNIDAD CULIACÁN
5157041/C	Equipo de Cómputo (CPU y Monitor)	1.00	UNIDAD CULIACÁN
5157045/C	Equipo de Cómputo (CPU y Monitor)	1.00	UNIDAD CULIACÁN
5157051/C	Equipo de Cómputo (CPU y Monitor)	1.00	UNIDAD CULIACÁN

Cubierta de la lista

Andrés P. ...

L.

Lilly

J.

P.

Diana A.

E.

[Handwritten signature]

Coraciek Dyrz N. *[Handwritten signature]*

SIN FOLIO	HIELERA	1.00	UNIDAD MAZATLÁN
5113463	SILLA	1.00	UNIDAD MAZATLÁN
5113172	SILLA	1.00	UNIDAD MAZATLÁN
5113381	SILLA	1.00	UNIDAD MAZATLÁN
5113397	SILLA	1.00	UNIDAD MAZATLÁN
5113183	SILLA	1.00	UNIDAD MAZATLÁN
5113375	SILLA	1.00	UNIDAD MAZATLÁN
5113379	SILLA	1.00	UNIDAD MAZATLÁN
5114138/M	ARCHIVERO	1.00	UNIDAD MAZATLÁN
51118748/M	ARCHIVERO MADERA	1.00	UNIDAD MAZATLÁN
5153004/M	PROYECTOR	1.00	UNIDAD MAZATLÁN
5153208/M	PROYECTOR	1.00	UNIDAD MAZATLÁN
SIN FOLIO	PROYECTOR	1.00	UNIDAD MAZATLÁN
5154526/M	ENMICADORA	1.00	UNIDAD MAZATLÁN
5154073	PINTARRÓN	1.00	UNIDAD MAZATLÁN
5113599	PIZARRÓN	1.00	UNIDAD MAZATLÁN
5113962	ARCHIVERO	1.00	UNIDAD MAZATLÁN
SIN FOLIO	DESBROZADORA	1.00	UNIDAD MAZATLÁN
5153160	IMPRESORA	1.00	UNIDAD MAZATLÁN
SIN FOLIO	IMPRESORA	1.00	UNIDAD MAZATLÁN
51516287/M	IMPRESORA	1.00	UNIDAD MAZATLÁN
51516288/M	IMPRESORA	1.00	UNIDAD MAZATLÁN
51516306/M	IMPRESORA	1.00	UNIDAD MAZATLÁN
51516312/M	IMPRESORA	1.00	UNIDAD MAZATLÁN
SIN FOLIO	IMPRESORA MULTIFUNCIONAL	1.00	UNIDAD MAZATLÁN
5113894	SILLA AZUL	1.00	UNIDAD MAZATLÁN
SIN FOLIO	SILLA SECRETARIAL	1.00	UNIDAD MAZATLÁN
5113957	ESCRITORIO	1.00	UNIDAD MAZATLÁN
5114098	ESCRITORIO	1.00	UNIDAD MAZATLÁN
5113547/M	MESA DE MADERA GRANDE	1.00	UNIDAD MAZATLÁN
5113548/M	MESA DE MADERA GRANDE	1.00	UNIDAD MAZATLÁN
5113549/M	MESA DE MADERA GRANDE	1.00	UNIDAD MAZATLÁN
5113614/M	MESA DE MADERA	1.00	UNIDAD MAZATLÁN
5113681/M	MESA DE MADERA	1.00	UNIDAD MAZATLÁN
5113690/M	MESA DE MADERA	1.00	UNIDAD MAZATLÁN
5113762/M	MESA DE MADERA	1.00	UNIDAD MAZATLÁN
5113825/M	MESA DE MADERA	1.00	UNIDAD MAZATLÁN
5113751/M	ESCRITORIO	1.00	UNIDAD MAZATLÁN
5113976/M	ESCRITORIO EN L	1.00	UNIDAD MAZATLÁN
5113978/M	ESCRITORIO EN L	1.00	UNIDAD MAZATLÁN
5114087/M	MESA DE MADERA GRANDE	1.00	UNIDAD MAZATLÁN
5114139/M	ESCRITORIO EN L	1.00	UNIDAD MAZATLÁN
52756	ESCRITORIO	1.00	UNIDAD MAZATLÁN
5113585/M	SILLA DE MADERA	1.00	UNIDAD MAZATLÁN
5113586/M	SILLA DE MADERA	1.00	UNIDAD MAZATLÁN
5113587/M	SILLA DE MADERA	1.00	UNIDAD MAZATLÁN
5113588/M	SILLA DE MADERA	1.00	UNIDAD MAZATLÁN

Cuchetas de madera

1- Andrey
 Juan
 R
 Paul A
 P
 H

[Handwritten signature]

Coracheta José A.

5113699/M	SILLA DE MADERA	1.00	UNIDAD MAZATLÁN
5113700/M	SILLA DE MADERA	1.00	UNIDAD MAZATLÁN
5113701/M	SILLA DE MADERA	1.00	UNIDAD MAZATLÁN
5113702/M	SILLA DE MADERA	1.00	UNIDAD MAZATLÁN
5113703/M	SILLA DE MADERA	1.00	UNIDAD MAZATLÁN
5113704/M	SILLA DE MADERA	1.00	UNIDAD MAZATLÁN
5113705/M	SILLA DE MADERA	1.00	UNIDAD MAZATLÁN
5113706/M	SILLA DE MADERA	1.00	UNIDAD MAZATLÁN
5113707/M	SILLA DE MADERA	1.00	UNIDAD MAZATLÁN
5113708/M	SILLA DE MADERA	1.00	UNIDAD MAZATLÁN
5113709/M	SILLA DE MADERA	1.00	UNIDAD MAZATLÁN
5113710/M	SILLA DE MADERA	1.00	UNIDAD MAZATLÁN
5113711/M	SILLA DE MADERA	1.00	UNIDAD MAZATLÁN
5113712/M	SILLA DE MADERA	1.00	UNIDAD MAZATLÁN
5113713/M	SILLA DE MADERA	1.00	UNIDAD MAZATLÁN
5113714/M	SILLA DE MADERA	1.00	UNIDAD MAZATLÁN
5113715/M	SILLA DE MADERA	1.00	UNIDAD MAZATLÁN
5113716/M	SILLA DE MADERA	1.00	UNIDAD MAZATLÁN
5113717/M	SILLA DE MADERA	1.00	UNIDAD MAZATLÁN
5113718/M	SILLA DE MADERA	1.00	UNIDAD MAZATLÁN
5113719/M	SILLA DE MADERA	1.00	UNIDAD MAZATLÁN
5113720/M	SILLA DE MADERA	1.00	UNIDAD MAZATLÁN
5113721/M	SILLA DE MADERA	1.00	UNIDAD MAZATLÁN
5113722/M	SILLA DE MADERA	1.00	UNIDAD MAZATLÁN
5113723/M	SILLA DE MADERA	1.00	UNIDAD MAZATLÁN
5113724/M	SILLA DE MADERA	1.00	UNIDAD MAZATLÁN
5113725/M	SILLA DE MADERA	1.00	UNIDAD MAZATLÁN
5113726/M	SILLA DE MADERA	1.00	UNIDAD MAZATLÁN
5113727/M	SILLA DE MADERA	1.00	UNIDAD MAZATLÁN
5113729/M	SILLA DE MADERA	1.00	UNIDAD MAZATLÁN
5113730/M	SILLA DE MADERA	1.00	UNIDAD MAZATLÁN
5113731/M	SILLA DE MADERA	1.00	UNIDAD MAZATLÁN
5113732/M	SILLA DE MADERA	1.00	UNIDAD MAZATLÁN
5113733/M	SILLA DE MADERA	1.00	UNIDAD MAZATLÁN
5113735/M	SILLA DE MADERA	1.00	UNIDAD MAZATLÁN
5113736/M	SILLA DE MADERA	1.00	UNIDAD MAZATLÁN
5113737/M	SILLA DE MADERA	1.00	UNIDAD MAZATLÁN
5113738/M	SILLA DE MADERA	1.00	UNIDAD MAZATLÁN
5113739/M	SILLA DE MADERA	1.00	UNIDAD MAZATLÁN
5113740/M	SILLA DE MADERA	1.00	UNIDAD MAZATLÁN
5113741/M	SILLA DE MADERA	1.00	UNIDAD MAZATLÁN
5113742/M	SILLA DE MADERA	1.00	UNIDAD MAZATLÁN
5113743/M	SILLA DE MADERA	1.00	UNIDAD MAZATLÁN
5113744/M	SILLA DE MADERA	1.00	UNIDAD MAZATLÁN
5113773/M	SILLA DE MADERA	1.00	UNIDAD MAZATLÁN
5113774/M	SILLA DE MADERA	1.00	UNIDAD MAZATLÁN
5113776/M	SILLA DE MADERA	1.00	UNIDAD MAZATLÁN

5113700/M
 5113701/M
 5113702/M
 5113703/M
 5113704/M
 5113705/M
 5113706/M
 5113707/M
 5113708/M
 5113709/M
 5113710/M
 5113711/M
 5113712/M
 5113713/M
 5113714/M
 5113715/M
 5113716/M
 5113717/M
 5113718/M
 5113719/M
 5113720/M
 5113721/M
 5113722/M
 5113723/M
 5113724/M
 5113725/M
 5113726/M
 5113727/M
 5113729/M
 5113730/M
 5113731/M
 5113732/M
 5113733/M
 5113735/M
 5113736/M
 5113737/M
 5113738/M
 5113739/M
 5113740/M
 5113741/M
 5113742/M
 5113743/M
 5113744/M
 5113773/M
 5113774/M
 5113776/M

Ruben P. Quach
 J. J.
 R.
 Raul A.
 Est.

[Handwritten signature]

Orackula J. J. N.

[Handwritten signature]

5113777/M	SILLA DE MADERA	1.00	UNIDAD MAZATLÁN
5113778/M	SILLA DE MADERA	1.00	UNIDAD MAZATLÁN
5113779/M	SILLA DE MADERA	1.00	UNIDAD MAZATLÁN
5113780/M	SILLA DE MADERA	1.00	UNIDAD MAZATLÁN
5113781/M	SILLA DE MADERA	1.00	UNIDAD MAZATLÁN
5113782/M	SILLA DE MADERA	1.00	UNIDAD MAZATLÁN
5113783/M	SILLA DE MADERA	1.00	UNIDAD MAZATLÁN
5113784/M	SILLA DE MADERA	1.00	UNIDAD MAZATLÁN
5113785/M	SILLA DE MADERA	1.00	UNIDAD MAZATLÁN
5113786/M	SILLA DE MADERA	1.00	UNIDAD MAZATLÁN
5113787/M	SILLA DE MADERA	1.00	UNIDAD MAZATLÁN
5113788/M	SILLA DE MADERA	1.00	UNIDAD MAZATLÁN
5113789/M	SILLA DE MADERA	1.00	UNIDAD MAZATLÁN
5113790/M	SILLA DE MADERA	1.00	UNIDAD MAZATLÁN
5113791/M	SILLA DE MADERA	1.00	UNIDAD MAZATLÁN
5113792/M	SILLA DE MADERA	1.00	UNIDAD MAZATLÁN
5113793/M	SILLA DE MADERA	1.00	UNIDAD MAZATLÁN
5113794/M	SILLA DE MADERA	1.00	UNIDAD MAZATLÁN
5113795/M	SILLA DE MADERA	1.00	UNIDAD MAZATLÁN
5113796/M	SILLA DE MADERA	1.00	UNIDAD MAZATLÁN
5113797/M	SILLA DE MADERA	1.00	UNIDAD MAZATLÁN
5113798/M	SILLA DE MADERA	1.00	UNIDAD MAZATLÁN
5113799/M	SILLA DE MADERA	1.00	UNIDAD MAZATLÁN
5113800/M	SILLA DE MADERA	1.00	UNIDAD MAZATLÁN
5113801/M	SILLA DE MADERA	1.00	UNIDAD MAZATLÁN
5113802/M	SILLA DE MADERA	1.00	UNIDAD MAZATLÁN
5113803/M	SILLA DE MADERA	1.00	UNIDAD MAZATLÁN
5113804/M	SILLA DE MADERA	1.00	UNIDAD MAZATLÁN
5113805/M	SILLA DE MADERA	1.00	UNIDAD MAZATLÁN
5113806/M	SILLA DE MADERA	1.00	UNIDAD MAZATLÁN
5113807/M	SILLA DE MADERA	1.00	UNIDAD MAZATLÁN
5113808/M	SILLA DE MADERA	1.00	UNIDAD MAZATLÁN
5113809/M	SILLA DE MADERA	1.00	UNIDAD MAZATLÁN
5113810/M	SILLA DE MADERA	1.00	UNIDAD MAZATLÁN
5113811/M	SILLA DE MADERA	1.00	UNIDAD MAZATLÁN
5113812/M	SILLA DE MADERA	1.00	UNIDAD MAZATLÁN
5113877/M	SILLA DE MADERA	1.00	UNIDAD MAZATLÁN
5113884/M	SILLA DE MADERA	1.00	UNIDAD MAZATLÁN
5113885/M	SILLA DE MADERA	1.00	UNIDAD MAZATLÁN
5114051/M	SILLA DE MADERA	1.00	UNIDAD MAZATLÁN
5114052/M	SILLA DE MADERA	1.00	UNIDAD MAZATLÁN
5114053/M	SILLA DE MADERA	1.00	UNIDAD MAZATLÁN
5114055/M	SILLA DE MADERA	1.00	UNIDAD MAZATLÁN
5114056/M	SILLA DE MADERA	1.00	UNIDAD MAZATLÁN
5114057/M	SILLA DE MADERA	1.00	UNIDAD MAZATLÁN
5114058/M	SILLA DE MADERA	1.00	UNIDAD MAZATLÁN
5114059/M	SILLA DE MADERA	1.00	UNIDAD MAZATLÁN

Cada una de ellas tiene

1. 
 2. 
 3. 
 4. 
 5. 
 6. 
 7. 
 8. 
 9. 



Carachela Dyez N.



5114060/M	SILLA DE MADERA	1.00	UNIDAD MAZATLÁN
5114062/M	SILLA DE MADERA	1.00	UNIDAD MAZATLÁN
5114071/M	SILLA DE MADERA	1.00	UNIDAD MAZATLÁN
S/F	SILLA SECRETARIAL	1.00	UNIDAD MAZATLÁN
S/F	SILLA SECRETARIAL	1.00	UNIDAD MAZATLÁN
S/F	SILLA SECRETARIAL	1.00	UNIDAD MAZATLÁN
51118792	SILLA SECRETARIAL	1.00	UNIDAD MAZATLÁN
5113895/M	SILLA AZUL	1.00	UNIDAD MAZATLÁN
5114121/M	SILLA AZUL	1.00	UNIDAD MAZATLÁN
5113592/M	SILLA NEGRA VINIL	1.00	UNIDAD MAZATLÁN
5113826/M	SILLA NEGRA VINIL	1.00	UNIDAD MAZATLÁN
51117686/M	SILLA BEIGE	1.00	UNIDAD MAZATLÁN
5113122/M	PIZARRON	1.00	UNIDAD MAZATLÁN
5151614/LM	MONITOR	4,500.00	UNIDAD LOS MOCHIS
CI-255-0021	MONITOR	4,500.00	UNIDAD LOS MOCHIS
5151610/LM	MONITOR	4,500.00	UNIDAD LOS MOCHIS
C-255-00010	MONITOR	4,500.00	UNIDAD LOS MOCHIS
C-255-0011	MONITOR	4,500.00	UNIDAD LOS MOCHIS
C-255-0021	MONITOR	4,500.00	UNIDAD LOS MOCHIS
5151595/LM	MONITOR	4,500.00	UNIDAD LOS MOCHIS
CE-255-0006	MONITOR	4,500.00	UNIDAD LOS MOCHIS
5151594/LM	MONITOR	4,500.00	UNIDAD LOS MOCHIS
5151604/LM	MONITOR	4,500.00	UNIDAD LOS MOCHIS
5151606/LM	MONITOR	4,500.00	UNIDAD LOS MOCHIS
5151582/LM	MONITOR	4,500.00	UNIDAD LOS MOCHIS
5151597/LM	MONITOR	4,500.00	UNIDAD LOS MOCHIS
5151605/LM	MONITOR	4,500.00	UNIDAD LOS MOCHIS
5151596/LM	MONITOR	4,500.00	UNIDAD LOS MOCHIS
5151580/LM	MONITOR	4,500.00	UNIDAD LOS MOCHIS
5151622/LM	MONITOR	4,500.00	UNIDAD LOS MOCHIS
5151571/LM	MONITOR	4,500.00	UNIDAD LOS MOCHIS
CE-255-0026	MONITOR	4,500.00	UNIDAD LOS MOCHIS
5151601/LM	MONITOR	4,500.00	UNIDAD LOS MOCHIS
5151603/LM	MONITOR	4,500.00	UNIDAD LOS MOCHIS
5151599/LM	MONITOR	4,500.00	UNIDAD LOS MOCHIS
SIN FOLIO	MONITOR	1.00	UNIDAD LOS MOCHIS
SIN FOLIO	MONITOR	1.00	UNIDAD LOS MOCHIS
5151602/LM	MONITOR	4,500.00	UNIDAD LOS MOCHIS
5151583/LM	MONITOR	4,500.00	UNIDAD LOS MOCHIS
5151592/LM	MONITOR	4,500.00	UNIDAD LOS MOCHIS
5151578/LM	MONITOR	4,500.00	UNIDAD LOS MOCHIS
5151837/LM	MONITOR	4,500.00	UNIDAD LOS MOCHIS
5151589/LM	MONITOR	4,500.00	UNIDAD LOS MOCHIS
SIN FOLIO	MONITOR	1.00	UNIDAD LOS MOCHIS
SIN FOLIO	MONITOR	1.00	UNIDAD LOS MOCHIS
SIN FOLIO	MONITOR	1.00	UNIDAD LOS MOCHIS
SIN FOLIO	MONITOR	1.00	UNIDAD LOS MOCHIS

Cecilia Garcia

L. Arce

R. A.

A.

[Handwritten signature]

Coraciela Duro N

5151538/LM	CAÑON	1.00	UNIDAD LOS MOCHIS
A22550001	CAÑON	1.00	UNIDAD LOS MOCHIS
A52550001	CAÑON	1.00	UNIDAD LOS MOCHIS
CA-255-0006	TELEFONO FAX	1.00	UNIDAD LOS MOCHIS
5151838/LM	TELEFONO FAX	1.00	UNIDAD LOS MOCHIS
SIN FOLIO	RECEPTOR SATELITAL	1.00	UNIDAD LOS MOCHIS
5151524/LM	IMPRESORA PARA CREDENCIALES	1.00	UNIDAD LOS MOCHIS
CC-255-0017	IMPRESORA PARA CREDENCIALES	1.00	UNIDAD LOS MOCHIS
5151519/LM	MULTIFUNCIONAL	1.00	UNIDAD LOS MOCHIS
5151509/LM	IMPRESORA COLOR	1.00	UNIDAD LOS MOCHIS
5151842/LM	COPIADORA	1.00	UNIDAD LOS MOCHIS
5151519/LM	COPIADORA	1.00	UNIDAD LOS MOCHIS
SIN FOLIO	PROYECTOR	1.00	UNIDAD LOS MOCHIS
SIN FOLIO	VIDEO CASETERA	1.00	UNIDAD LOS MOCHIS
SIN FOLIO	HORNO DE MICROONDAS	1.00	UNIDAD LOS MOCHIS
51516068/C	LAPTOP	1.00	UNIDAD LOS MOCHIS
SIN FOLIO	LAPTOP	1.00	UNIDAD LOS MOCHIS
SIN FOLIO	LAPTOP	1.00	UNIDAD LOS MOCHIS
SIN FOLIO	LAPTOP	1.00	UNIDAD LOS MOCHIS
SIN FOLIO	LAPTOP	1.00	UNIDAD LOS MOCHIS
SIN FOLIO	LAPTOP	1.00	UNIDAD LOS MOCHIS
SIN FOLIO	LAPTOP	1.00	UNIDAD LOS MOCHIS
SIN FOLIO	LAPTOP	1.00	UNIDAD LOS MOCHIS
SIN FOLIO	LAPTOP	1.00	UNIDAD LOS MOCHIS
SIN FOLIO	LAPTOP	1.00	UNIDAD LOS MOCHIS
5151844/LM	IMPRESORA	1.00	UNIDAD LOS MOCHIS
C-255-0012	IMPRESORA	1.00	UNIDAD LOS MOCHIS
P-255-0025	IMPRESORA	1.00	UNIDAD LOS MOCHIS
SIN FOLIO	IMPRESORA	1.00	UNIDAD LOS MOCHIS
SIN FOLIO	IMPRESORA	1.00	UNIDAD LOS MOCHIS
5151706/LM	IMPRESORA	1.00	UNIDAD LOS MOCHIS
5151572/LM	IMPRESORA	1.00	UNIDAD LOS MOCHIS
5151509/LM	IMPRESORA	1.00	UNIDAD LOS MOCHIS
5151831/LM	IMPRESORA	1.00	UNIDAD LOS MOCHIS
SIN FOLIO	ENGARGOLADORA	1.00	UNIDAD LOS MOCHIS
SIN FOLIO	TRACTOR	1.00	UNIDAD LOS MOCHIS
SIN FOLIO	PANTALLA DE T.V.	1.00	UNIDAD LOS MOCHIS
SIN FOLIO	CONDENSADORA	1.00	UNIDAD LOS MOCHIS
SIN FOLIO	CONDENSADORA	1.00	UNIDAD LOS MOCHIS
SIN FOLIO	CONDENSADORA	1.00	UNIDAD LOS MOCHIS
SIN FOLIO	CONDENSADORA	1.00	UNIDAD LOS MOCHIS
SIN FOLIO	CONDENSADORA	1.00	UNIDAD LOS MOCHIS
SIN FOLIO	CONDENSADORA	1.00	UNIDAD LOS MOCHIS
SIN FOLIO	CONDENSADORA	1.00	UNIDAD LOS MOCHIS
SIN FOLIO	CONDENSADORA	1.00	UNIDAD LOS MOCHIS
SIN FOLIO	CONDENSADORA	1.00	UNIDAD LOS MOCHIS
5112390/LM	EVAPORADORA	1.00	UNIDAD LOS MOCHIS
SIN FOLIO	EVAPORADORA	1.00	UNIDAD LOS MOCHIS

Cuenta de Gastos

1
 2
 3
 4
 5
 6
 7
 8
 9
 10
 11
 12
 13
 14
 15
 16
 17
 18
 19
 20
 21
 22
 23
 24
 25
 26
 27
 28
 29
 30
 31
 32
 33
 34
 35
 36
 37
 38
 39
 40
 41
 42
 43
 44
 45
 46
 47
 48
 49
 50
 51
 52
 53
 54
 55
 56
 57
 58
 59
 60
 61
 62
 63
 64
 65
 66
 67
 68
 69
 70
 71
 72
 73
 74
 75
 76
 77
 78
 79
 80
 81
 82
 83
 84
 85
 86
 87
 88
 89
 90
 91
 92
 93
 94
 95
 96
 97
 98
 99
 100

[Handwritten signature]

Oracela Dguez N.

[Handwritten signature]

SIN FOLIO	EVAPORADORA	1.00	UNIDAD LOS MOCHIS
SIN FOLIO	EVAPORADORA	1.00	UNIDAD LOS MOCHIS
5112649/LM	EVAPORADORA	1.00	UNIDAD LOS MOCHIS
SIN FOLIO	EVAPORADORA	1.00	UNIDAD LOS MOCHIS
5112011/LM	EVAPORADORA	1.00	UNIDAD LOS MOCHIS
5112650/LM	EVAPORADORA	1.00	UNIDAD LOS MOCHIS
CO25500026	TELEVISION	1.00	UNIDAD LOS MOCHIS

Escuela Normal

[Signature]

Caraceta Dora N

[Signature]

H

[Large handwritten signature]
[Signature]
[Signature]
[Signature]